club alpin francais
Grenoble Isère

# Assemblée Générale 2025 (année 2024-2025)
# Procès-Verbal
# Grande salle de la Maison des Associations
# 4 rue Berthe de Boissieux 38000 GRENOBLE (à 18h30)

Les adhérents de l'Association « Club Alpin Français Grenoble Isère », régulièrement convoqués, se sont réunis le **vendredi 12 décembre 2025 à 18h30** en Assemblée Générale Ordinaire (151e AG de l'association) afin de délibérer sur l'ordre du jour suivant :

## Table des matières


AG Ordinaire ..... 2
1. Ouverture séance ..... 2
2. Rapport moral du Président ..... 2
3. Rapport financier, rapport des vérificateurs aux comptes ..... 4
4. Présentation et vote du Budget prévisionnel 2025-2026 ..... 5
5. Désignation de deux vérificateurs aux comptes ..... 5
6. Fixation des cotisations – part club - pour 2026/2027 ..... 5
7. Désignation des délégués à l'AG 2026 de la FFCAM ..... 6
8. Célébrations ..... 6
9. Questions diverses ..... 7
10. Résultats de l'élection du Comité Directeur ..... 7
11. Réunion du nouveau Comité Directeur pour élire le Président, le Secrétaire Général, le Trésorier ..... 8

# AG Ordinaire

## 1. Ouverture séance

Ouverture de la séance à 18h30 par le Président Pierre RUEF, en présence d'une importante assistance. (au final, 93 personnes ont signé la fiche de présence)

Il rappelle que cette AG est la dernière de la mandature (de 4 ans) du Comité Directeur actuel (élu en décembre 2021). Il appelle tous les membres élus du Codir et leur remet à chacun un livre en remerciement de leur investissement pour la gouvernance du club pendant 4 ans.

JM DECOUD, Secrétaire Général, prend la parole pour lui adresser aussi en retour les remerciements de l'ensemble de l'équipe pour le bon esprit d'échange, de camaraderie et de bienveillance qui a été celui de l'ensemble des réunions de Codir qu'il a toutes présidées pendant ces 4 années.

## 2. Rapport moral du Président

Le Président Pierre RUEF rappelle sa volonté d'ouverture et d'échange entre les clubs, qui s'illustre en particulier par les nombreuses actions concrètes organisées en commun avec le CAFGO (CAF Grenoble Oisans), par le soutien de notre club aux actions du Comité Départemental de l'Isère

Chaque club garde sa « personnalité », ses particularités qui peuvent intéresser les adhérents : les doubles adhésions continuent de se développer ...

Le Comité Départemental 38 – Intervention de Jean-François MOURET (Président)

Rappel du rôle du CD38, qui représente, auprès du territoire, à la fois la FFCAM et ses objectifs et les clubs du département et leurs actions.

Les principales actions du CD38 portent sur la Sécurité / Prévention, sur l'engagement écologique et sur la formation d'initiateurs, encadrants.

Appel à la participation des clubs (au Codir du CD38, aux actions mises en oeuvre)

Pierre Ruef rappelle que deux membres du CAFGI sont impliqués au CD38, et un membre dans le Comité de Direction de la FFCAM.

*Le diaporama du rapport moral présenté par le Président figure en annexe*

Pierre RUEF rappelle que le CODIR actuel a été élu il y a déjà 4 ans, et qu'il a succédé à 8 ans de présidence de Denis Poncelin, qui avait fortement consolidé le fonctionnement du Club.

Il illustre son regard sur le club, son organisation et ses activités par quelques diapositives à retrouver en annexe. Le club doit et sait s'adapter au fil des années, au fil de chaque année.

Le CODIR Elu 2021-2025

L'organigramme : voir en annexe l'organigramme au 10/09/2025 ; il est mis à jour au besoin et consultable sur le site internet.

L'équipe de l'accueil, avec Nathalie MARTINEZ qui en a pris la responsabilité depuis 2025, succédant à Alain DECLERCQ, équipe épaulée pour la logistique par notre secrétaire François LEGAIT.

Les guides, pour les formations, les treks … pour avancer dans l'objectif de progression de chacun.

Les bénévoles dont l'implication correspond à une vraie « valeur », en temps et en argent ! Ils sont sincèrement remerciés et applaudis par toute l'assemblée.

Une soirée a été organisée au siège le 31/10/2025 pour réunir les bénévoles, permettant à chacun de mieux se connaitre, et pour les remercier de leur engagement (remise d'un cadeau à chacun et partage d'un buffet convivial).

Quelques actions avec des partenaires extérieurs sont soulignées :

- Participation au Comité départemental sur les risques Glaciaire et Périglaciaire. (Préfecture)
- Relations avec l'OMS, Office Municipal des Sports de Grenoble, pour faire connaitre le club.

Relations avec FFCAM et entre clubs.

- Représentation du club à l'AG FFCAM
- Les synergies avec le CAFGO déjà évoquées
- A souligner : la collaboration avec le CAF01 (Bourg en Bresse) pour mutualiser la base technique de notre site web.

Les 3 Objectifs majeurs du club sont rappelés

Les Adhérents : voir en annexe les histogrammes des membres, par classe d'âge, présentant l'évolution 2023-2024. Le club attire des jeunes … il faut arriver à répondre aux attentes !

La Prévention / Sécurité : La commission se réunit pour examiner les accidents (5 accidents analysés, mais heureusement aucun accident grave n'est à déplorer), et pour établir des fiches RETEX (4 fiches établies cette année).

Les objectifs pour 2026 :

- Trouver un remplaçant à Gérard Favier, responsable Prévention / Sécurité
- Mise en place du statut « encadrant - stagiaire »
- Libérer la parole : développer les « Briefing / Débriefing » lors des sorties

Les Formations : Les nouveaux cursus de formation se mettent en place. Le club poursuit son effort pour organiser plus de formations, et prend en charge les coûts de la formation des encadrants (cf. annexe)

Les principaux indicateurs et points de repères liés aux activités :

cf diapositives de présentation, en annexe

Un focus est fait sur l'activité « ski de montagne », dont l'animation a évolué cette année vers une responsabilité et une gouvernance partagées. Cf. en annexe les diapositives présentées par Matthieu URVOY.

L'assemblée a chaleureusement remercié et applaudi Guy SERRATRICE, qui a porté la responsabilité de l'activité depuis de très nombreuses années.

Conclusions et Perspectives pour 2026

*Le diaporama du rapport présenté par le Président figure en annexe*

**Mise au vote**

Le rapport moral et d'activités est soumis au vote, et est approuvé à l'unanimité.

## 3. Rapport financier, rapport des vérificateurs aux comptes

Les trésoriers Roger DAVID et Jean Paul MONTAGNON présentent le compte de résultat et le bilan de l'exercice 2024-2025, au 30/09/2025 (documents joints en annexe).

Le Compte de résultat .

Il présente une continuité générale par rapport à l'exercice précédent

- Des charges de structure en légère augmentation cette année, essentiellement pour les dépenses pour le site internet ... Un nouveau prestataire depuis mi-2024, beaucoup plus réactif, nous permet d'avancer sur des mises à jour et correctifs nécessaires.
- Les amortissements pour qq matériels
- Les produits des adhésions et des sorties, ainsi que les produits de gestion divers, en augmentation, compensent l'augmentation des dépenses.

Produits moins Charges donnent un résultat courant de 3501 €, augmenté d'un Résultat Exceptionnel lié à l'inscription des « abandons de frais » des bénévoles et encadrants, considérés comme « produits exceptionnels ».

Le Compte de Résultat présente au final un Résultat d'exercice excédentaire de 23 836 €.

Le Bilan .

Le niveau des fonds propres montre une situation financière saine

Remarque : le montant imputé en « créditeurs divers » correspond aux soldes des Comptes Monétaires ouverts par les adhérents, qui sont largement couverts par les disponibilités.

Rapport des vérificateurs aux comptes.

Yves COUTURIER, vérificateur aux comptes avec Patrick LITAUDON, présente leurs conclusions (cf. en annexe : l'Avis des vérificateurs des comptes annuels)

Lecture du rapport

Ils déclarent que la tenue des comptes est bonne, les principes comptables ont été respectés, et qu'il y a tout lieu de les approuver.

**Approbation des comptes de l'exercice ; Votes des quitus, Affectation des résultats**

L'Assemblée, après avoir pris connaissance des comptes de l'exercice 2024-2025 (Compte de résultats, Bilan), et après avoir entendu le rapport des vérificateurs aux comptes, approuve les comptes de l'exercice 2024-2025 tels qu'ils lui sont présentés par un vote à l'unanimité.

L'Assemblée donne quitus aux membres du Bureau et du Comité Directeur pour leur gestion par un vote à l'unanimité.

L'Assemblée Générale adopte à l'unanimité la décision d'affecter l'excédent de l'exercice comptable (Résultat) aux réserves.

## 4. Présentation et vote du Budget prévisionnel 2025-2026

Les Trésoriers présentent le projet de budget qui a été approuvé par le dernier Comité Directeur du 17/11/2025 pour l'exercice en cours (joint en annexe).

Le budget est construit à l'équilibre (Produits = Charges pour 441 000 €), et inclut une dotation aux provisions (pour travaux) de 6 000 € (dotation pour travaux à venir – ravalement et pour l'évolution du site internet).

Le projet de budget est adopté par l'assemblée à l'unanimité.

## 5. Désignation de deux vérificateurs aux comptes

Yves COUTURIER et Patrick LITAUDON sont candidats. Pas d'autres candidats déclarés.

Vote :

Les deux candidats sont approuvés à l'unanimité pour le nouvel exercice.

## 6. Fixation des cotisations – part club - pour 2026/2027

Le Comité Directeur du 17/11/2025, après débats, a décidé de proposer les augmentations suivantes par catégories, sauf les catégories concernant les « enfants » et les « jeunes ».

Tableau des différents montants concernés :

| **Catégorie d'adhérent** | Cotisation club 2025-2026 | **Cotisation club 2026-2027** |
|---|---|---|
| **T1 : membre titulaire de plus de 24 ans** | 34,00 € | **34,50 €** |
| **A1** : membre de plus de 65 ans et cafiste **depuis plus de 10 ans sans interruption** | 22,00 € | **22,50 €** |
| **C1 : conjoint(e) de membre titulaire dans le même club** | 22,00 € | **22,50 €** |
| **E1 : enfant de membre de 18 à 24 ans dans le même club** | 4,00 € | **4,00 €** |
| **E2 : enfant ou petit enfant de membre de moins de 18 ans dans le même club** | 4,00 € | **4,00 €** |
| **J1 : Jeune de 18 à 24 ans** | 4,00 € | **4,00 €** |
| **J2 : Jeune moins de 18 ans** | 4,00 € | **4,00 €** |
| **P1 : Professionnels** | 22,00 € | **22,50 €** |

Nota : les parts Comité Départemental 38 (actuellement à 4.00 €) et Comité Régional AURA (actuellement à 3.00 €) seront peut-être ajustées aux prochaines AG de chaque instance.

Rappel : la « double adhésion » **concerne le paiement de la part club**, seulement.

La proposition est adoptée par l'assemblée à l'unanimité.

## 7. Désignation des délégués à l'AG 2026 de la FFCAM

Le Président expose que l'AG de la Fédération aura lieu les 14 et 15 mars 2026 à Bayonne.

Sont volontaires pour y représenter le club : Pierre RUEF et Marie-Laure MANZINI.

Pas d'autres volontaires déclarés en séance.

La proposition est adoptée par l'assemblée à l'unanimité. Elle sera validée par le prochain Codir élu, et on informera la FFCAM.

## 8. Célébrations

Deux personnes adhérentes du CAFGI, ont été choisies cette année pour célébrer leur investissement pour faire fonctionner le club, dans leurs responsabilités et actions particulières qu'ils assument depuis de nombreuses années.

Guy SERRATRICE

- Membre du CAFGI depuis 1970 ! soit 56 ans
- Pratiquant le ski de montagne, encadrant et responsable d'activité depuis ... de nombreuses années ...

Luttant contre la maladie depuis quelques années, il vient de « passer la main », en 2025 (comme évoqué précédemment) et n'a finalement pas pu être présent avec nous pour cette assemblée. Un livre lui sera transmis en cadeau de la part du club.

Il est chaleureusement applaudi, à nouveau par l'assemblée.

Marie-Françoise ROUMEZY

- Membre du CAFGI depuis 2016
- Pratiquante de randonnée en montagne

Coach de Pilate, elle propose depuis plus de 5 ans 2 séances hebdomadaires très demandées, de « mise en forme » de différents niveaux, permettant de progresser, pour 10 à 12 personnes chacune ... la capacité étant limité ... par celle de notre salle !

Elle est aussi chaleureusement applaudie, et remerciée par la remise d'un livre.

## 9. Questions diverses

En absence d'autres questions diverses, JM Decoud propose d'avoir une petite pensée sympathique pour l'adhérent qui détiendra probablement pour toujours le record de durée d'adhésion à notre club.

René P., Numéro de licence 3800-1952-0001, conservé depuis sa première adhésion à la FFCAM il y a ... 73 ans ..., se déclarait pratiquant de randonnée, raquettes et ski alpin... Il renouvelait fidèlement son adhésion chaque année ... jusque l'année dernière.

Nous avons été avertis, par sa fille, qu'il nous a quittés fin octobre 2025 à l'âge de 102 ans.

## 10. Résultats de l'élection du Comité Directeur

Le CD est composé de 14 membres (cf. statuts)

Rappel : 18 adhérents ont présenté leur candidature (conforme aux statuts, vérifiées par la commission électorale et validées par le Codir du 17/11/2025).

René CLEMENT membre de la Commission électorale (Présidée par Denis PONCELIN), procède à l'annonce des résultats des élections, dont le détail figure dans le PV établi le 09/12/2025, joint en annexe.

Il y a eu 351 votants ; votes nuls ou blancs : 2

Sont élus (pour un mandat de 4 ans) :

| NOM | Nb Voix |
|---|---|
| Pierre RUEF | 306 |
| Marie Laure MANZINI | 271 |
| Simon DELY | 266 |
| Anita SUARD | 265 |
| Damien BRUNON | 264 |
| Patrick LITAUDON | 260 |
| Anne MAILLOT | 254 |
| Jean Paul MONTAGNON | 253 |
| Jean Michel DECOUD | 246 |
| Jean Pierre PELLOUX | 241 |
| Florian GARIBAL | 234 |
| Noëlle DUC | 225 |
| Jason PEREZ | 224 |
| Anne BOLLA | 213 |

Ne sont pas élus :

| NOM | Nb Voix |
|---|---|
| Anne MAZURIER | 144 |
| Stéfane DIGNAT | 143 |
| Noémie NEVEU | 142 |
| Rémi DARRY | 117 |

Le PV établi par la commission électorale le 09/12/2025 est mis en annexe.

Plus rien n'étant inscrit à l'ordre du jour, le Président procède à la clôture de l'Assemblée Générale, en invitant tous les adhérents à la soirée « Galette des Rois » qui sera organisée le 26 janvier au club.

## 11. Réunion du nouveau Comité Directeur pour élire le Président, le Secrétaire Général, le Trésorier

Le Comité Directeur nouvellement élu est réuni comme prévu et annoncé dans la convocation à l'AG.

Tous les membres élus présents.

Jean-Pierre PELLOUX, doyen des membres présents ouvre et préside la réunion

Le Comité Directeur procède à l'élection de son Président

- Pierre RUEF (seul candidat déclaré) est élu à l'unanimité, et prend la présidence de la réunion

Le Comité Directeur procède à l'élection de son Secrétaire Général :

- Jean-Michel DECOUD (seul candidat déclaré) est élu à l'unanimité

Le Comité Directeur procède à l'élection de son Trésorier :

- Jean-Paul MONTAGNON (seul candidat déclaré) est élu à l'unanimité

Le Comité Directeur décide d'inscrire à l'ODJ de sa prochaine réunion, début 2026, un sujet concernant son fonctionnement, la désignation d'autres responsables et la composition définitive du bureau.

Le Président invite l'assemblée au pot de l'amitié et buffet organisé par l'équipe de la communication.

| | |
|---|---|
| Le Secrétaire Général, rédacteur | Le Président du CAF Grenoble Isère |
| Jean-Michel DECOUD | Pierre RUEF |

# ASSEMBLEE GENERALE ORDINAIRE 2025

club alpin français
Grenoble Isère

# ORDRE DU JOUR

1. Ouverture séance - Rapport moral du Président, rapport d'activités.

2. Rapport financier 2024-2025, rapport des vérificateurs aux comptes.
   Approbation des comptes de l'exercice, Votes des quitus, Affectation des résultats.

3. Présentation et vote du Budget Prévisionnel 2025 – 2026.

4. Désignation de deux vérificateurs aux comptes.

5. Fixation des cotisations (Part club), pour 2026 – 2027.

6. Désignation des délégués à l'AG 2026 de la FFCAM.

7. Célébrations.

8. Questions diverses.

9. Résultat de l'élection au Comité Directeur.

10. Réunion du Comité Directeur nouvellement élu pour élection du Président, du SG et du Trésorier – Annonce du résultat à l'assemblée.

Pot Convivial

club alpin français
Grenoble Isère

# RAPPORT MORAL ET D'ACTIVITES

# LE CLUB, C'EST TOUT CE QUE VOUS AVEZ VU

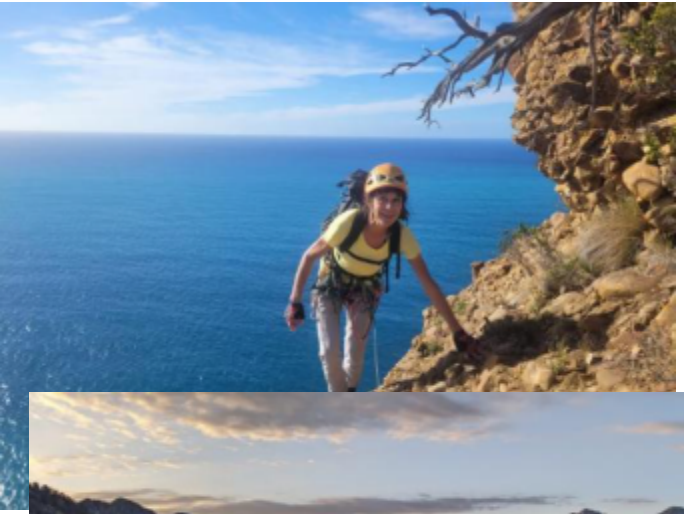

club alpin français
Grenoble Isère

# 4 ANS DEJA

# REMERCIEMENTS

## Anciens Présidents

- LE RENOUVEAU
  - Robert BARBIER
  - René CLEMENT

- La CONSOLIDATION
  - Denis PONCELIN

club alpin français
Grenoble Isère

# Sans oublier … LES INVISIBLES

François , Secrétariat

Roger et Jean Paul ,
Comptabilité

# ET TOUT LES AUTRES

- Le Matériel
  - Bernard  De Wismes
  - Gilbert Poirault
  - Anne Bolla
- Cinéma et culture
  - Michel Machault
  - Jean-Michel Decoud
- Bibliothèque
  - Anita Suard
  - Gaël Bourdarias
- Ecole d’aventure
  - Jean-Michel Decoud
  - Benoit Chanal
  - Fabien Passaro
- Informatique site web
  - Anita Suard
  - Gaël Bourdarias
- Ecole d’escalade
  - Noëlle Duc

# L'EQUIPE

## L'équipe … en place depuis 4 ans

- ✓ Comité de Direction
- ✓ Organigramme
- ✓ Ses objectifs pour la mandature
- ✓ Son mode de fonctionnement

# COMITE DE DIRECTION ELU 2021-2025

- Pierre Ruef : Président
- Jean-Michel Decoud : Secrétaire général
- Roger David : Trésorier
- Jean-Paul Montagnon : Trésorier-Adjoint
- Gérard Favier : Vice-président chargé de la prévention / sécurité

- Christian Roux : Guide de Haute Montagne
- Robert Barbier : Président Honoraire
- Denis Poncelin : Président Honoraire

- Marie-Laure Manzini
- Damien Brunon
- Michel Machault
- Jean-Pierre Pelloux
- Guy Serratrice
- Gérard Vignaud

# COMITE DE DIRECTION ELU 2021-2025

- Pierre Ruef

- Jean-Michel Decoud

- Roger David

- Jean-Paul Montagnon
- Gérard Favier

- Christian Roux
- Robert Barbier
- Denis Poncelin

- Marie-Laure Manzini

- Damien Brunon

- Michel Machault

- Jean-Pierre Pelloux

- Guy Serratrice

- Gérard Vignaud

# ORGANIGRAMME

Septembre 2025

club alpin français
Grenoble Isère

## Organigramme CAF Grenoble Isère

10/09/2025

### Président : Pierre RUEF

| | |
|---|---|
| Comptabilité / Finances | Roger DAVID<br>Jean-Paul MONTAGNON |
| Informatique et Gestion du site Web | Gérard VIGNAUD<br>Anita SUARD<br>Gaël BOURDARIAS |
| Accueil<br>Gestion des adhérents | Nathalie MARTINEZ |

| | |
|---|---|
| Secrétariat général | Jean-Michel DECOUD |
| Communication | Marie-Laure MANZINI |
| Secrétariat | François LEGAIT |

| | |
|---|---|
| Vice-Pdt chargé de la Prévention - Sécurité | Gérard FAVIER |
| Environnement<br>Milieu Montagnard | |
| Référents formation | Adeline VINCENT<br>Tamara MUNOZ UBILLA<br>Emmanuel KLOTZ |

### Responsables d'activités

| | |
|---|---|
| Écoles Jeunes<br>Ecole d'aventure<br>Ecole d'escalade | Jean-Michel DECOUD<br>Noëlle DUC |
| Gestion des Matériels et EPI, Radios | Bernard DE WISMES |
| Minibus | Gilbert POIRAULT |
| Refuges | Jean-Claude GIRY |

| | |
|---|---|
| Alpinisme | Jean-Pierre PELLOUX<br>Florian BONNET |
| Ski alpinisme<br>Ski de randonnée | Guy SERRATRICE<br>Benoit CURTELIN |
| | |
| Escalade | Cédric PHELIPPEAU |
| Canyon | Patrick MORGANTI |

| | |
|---|---|
| Randonnée<br>Raquettes montagne &<br>Raquettes nordique | Damien BRUNON<br>Gilbert POIRAULT |
| Randonnée Alpine | Bernard DE WISMES<br>François CHEVALIER |
| Marche nordique<br>*(ou randonnée nordique)* | Anne-Geneviève LEMARCHAND |
| Trail | Simon DELY |
| Ski-Alpin (Ski Club) | Stéfane DIGNAT |
| Pilates | Marie-Françoise ROUMEZY |
| Ski de fond | |

### Communication - Culture - Environnement

| | |
|---|---|
| CINECAF | Michel MACHAULT<br>Jean-Michel DECOUD |

| | |
|---|---|
| Partenariats et culture montagne | Marie-Laure MANZINI<br>Pierre RUEF |
| Conceptions graphiques | ML.MANZINI |

| | |
|---|---|
| Bibliothèque | Stéphane DAVID<br>Anita SUARD |

### Les Commissions

| | |
|---|---|
| Prévention - Sécurité | Gérard FAVIER |
| Systèmes d'information<br>Informatique - Site web | Gaël BOURDARIAS<br>Anita SUARD |

| | |
|---|---|
| Randonnée | Damien BRUNON |
| Protection du milieu montagnard | |

| | |
|---|---|
| Sports de neige | Benoit CURTELIN<br>Matthieu URVOY<br>Gabriel VOISIN-FRADIN |

# ACCUEIL

- Nathalie Martinez
  - Françoise CHARVET
  - Anne IMBERTY
  - Monique MARTIN
  - Nicole PORTIGLIATTI
  - Catherine RIGAUD
  - Uriana VECCHI
  - Michel PIROCCHI
  - André MARLY
- François LEGAIT

# LES GUIDES

- Christian Roux
- Benoit Chanal
- Fabien Passaro
- Et les autres : FX, Antoine, Florian, David, Sylvain, Gaétan, Thomas, Fabio, Ludovic, Julien, Marco…

club alpin français
Grenoble Isère

# LES BENEVOLES

- Le Club ne fonctionne que grâce à **VOUS**
- 147 bénévoles.
- Dont 130 encadrants brevetés, habilités.
- Soirée Bénévole 31octobre : 70 participants.
  - Une veste a été offerte à chacun(e)
- 2400  journées équivalent temps plein
  - équivalent à 290 000 €

club alpin français
Grenoble Isère

# ACTIONS EXTERIEURES

- Comité départemental sur les risques Glaciaire et Périglaciaire. (Préfecture)
  - Participation aux réunions ( ex La Bérarde).
- Office Municipal des sports.
  - Participation à l’ AG et aux réunions.
  - Direction des sports de Grenoble.

club alpin français
Grenoble Isère

# ACTIONS FFCAM

- AG FFCAM 2024 Chalon / Saône.
  - Renouvellement du CODIR de la FFCAM.

- Synergie avec le CAFGO.
  - Mise en Commun de nos activités culturelles et environnementales.
  - De plus en plus de doubles adhésions. (58)
  - Encadrants qui encadrent dans les deux clubs

- CAF 01.
  - Collaboration sur le web , Evolution en commun.

# OBJECTIFS

- Les adhérents
- La prévention - sécurité
- La formation

club alpin français
Grenoble Isère

# LES EFFECTIFS au 31 aout

| | | |
|---|---|---|
| 2021-2022 | 1952 | dont 41,2 % F et 58,8 % H |
| 2022-2023 | 1976 | dont 41,3 % F et 58,7 % H |
| 2023-2024 | 2078 | dont 40,7 % F et 59,3 % H |
| 2024-2025 | 2154 | dont 40,6 % F et 59,4 % H |

Au 01/12/2023 : 1816 adhérents

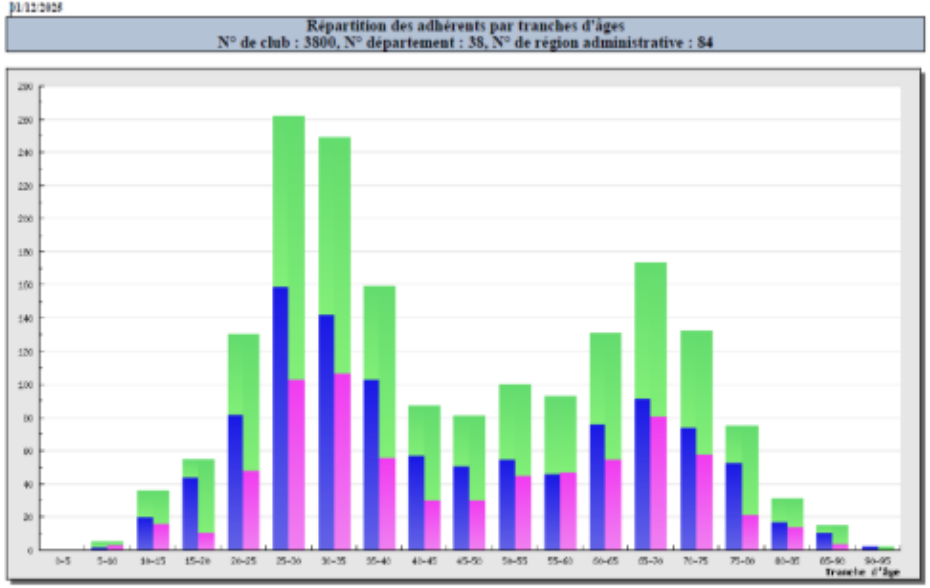


- Au 22/11/2024 : 1762 adhérents

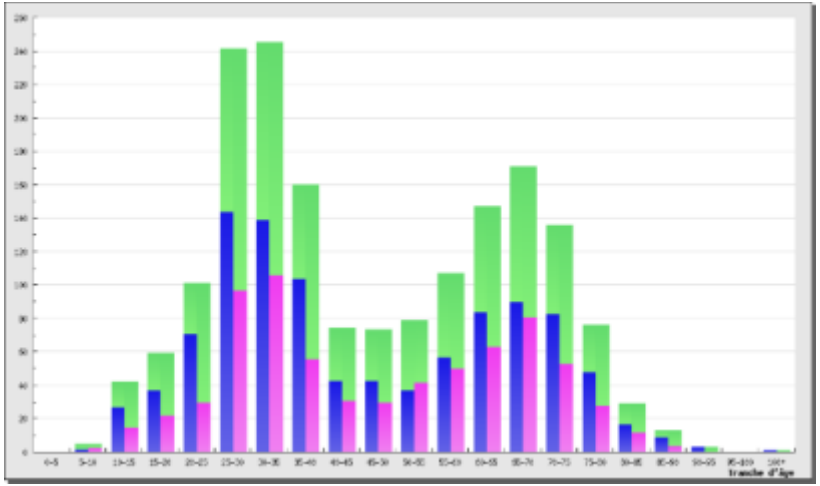

# PREVENTION-SECURITE

Gérard Favier

- Renforcer la culture sécurité des adhérents du CAFGI
- Mettre en place des actions de prévention pour les activités « à risque »
  - Cadrer les activités à risque
  - Suivi de l'accidentologie : 5 accidents  (4 en 2024)
- Retour d'expérience RETEX
  - 4 fiches RETEX (4 la saison dernière)
  - Apprendre de nos erreurs
  - Rendre nos activités de plus en plus sûres

club alpin français
Grenoble Isère

# PREVENTION-SECURITE

Gérard Favier

- En 2026
  - Trouver un remplaçant à Gérard Favier
  - Mise en place du statut « encadrant - stagiaire »
  - Libérer la parole
    - Briefing / Débriefing

club alpin français
Grenoble Isère

# FORMATION

Adeline Vincent

- Changements dans les cycles de formation
  - Les nouveaux cursus se mettent en place

- **35 formations en 2024-2025** (42 en 2023-2024)

  (Y compris recyclages)
- **206 journées de formation en 2024-2025**

  ( 99 en 2023-2024)
- **Prise en charge de Formations** (4000 € en 2024-2025)
- Formations spécifiques.
  - Les formations DVA en synergie avec le CAFGO

club alpin français
Grenoble Isère

# Point sur la formation 2025 :

**Liste non exhaustive:**

- CO1: 2 formations (19 personnes formées)
- CO2: 1 formation (12 personnes formées)
- NA2: 1 formation (9 personnes formées)
- UFCA:  2 sessions  (22 personnes formées)
- PSC1: plusieurs formations avec la protection civile
- Plusieurs soirées thématiques organisées :
    - par la section rando
    - par la section alpi
    - par la section ski

# ACTIVITES

- Journées Participants :
  **en 2024-2025 : 14400**
  en 2023-2024 : 13400

- Journées Encadrants :
  **en 2024-2025 : 1900**
  en 2023-2024 : 2200

- Programmes/sorties
  **en 2024-2025 : 804**
  en 2023-2024 : 717

- Alpinisme
- Cascade de Glace
- Canyon
- Escalade
- Marche nordique
- Randonnée
- Raquette
- Ski Alpin
- Ski de randonnée
- Trail
- Cours de gym
- Ecole d’aventure
- Ecole d’escalade
- Evénements

# ACTIVITES

- Alpinisme (Jean-Pierre Pelloux – Florian Bonnet)
  - 8 encadrants.
  - 1059 journées encadrants.
  - 14 courses dont 4 pour débutants.
  - 6 stages de formation (cascades de glaces, goulotte, Alpi estival).
  - 4 séjours d'alpinisme. (traversée du Mt Blanc, Spaguetti tour..).

- Escalade (Cédric Phelippeau)
  - Cycles de formation en salle, de tous niveaux.
  - Grande voie, terrain d' aventure (Calanques, Chamonix, Ste Victoire).
  - Sorties en écomobilité.
  - Sorties en falaises de proximité (Buoux, Seynes, Russan …)
  - Des groupes toutes pratiques mixant la salle et l'extérieur.

club alpin français
Grenoble Isère

# ACTIVITES

## Marche Nordique

- Marche nordique
  (Anne-Geneviève Lemarchand)

  - 6 encadrants
  - 80 séances hebdomadaires environ de 12 marcheurs en moyenne, 2 à 3 séances par semaine
  - 1358 journées participants
  - 4 journées d'initiations
  - Téléthon 2024.
  - Un WE à Buis les Baronnies.
  - 1 stage Gestion de Groupe.

club alpin français
Grenoble Isère

# ACTIVITES

## Randonnées montagne

- Randonnée Montagne (Damien Brunon)
  - Transport : Les nouvelles habitudes sont acceptées
  - Il y a une offre : Le Mardi, Le Jeudi, Le Samedi et Le Dimanche
    - 4514 journées participants (4471)
  - Belle dynamique pour la formation de nouveaux encadrants :
    - 7 autres en cours de cursus
  - Partenariat avec l'ASTA
  - Partenariat avec La Fondation Georges Boissel à relancer
  - Quelques sorties avec les immigrés du CADA.
  - Raquettes : 63 sorties , Bon Enneigement + car avec ski de rando.

# ACTIVITES

## Randonnées Alpines

- Randonnée Alpine (Bernard de Wismes , François Chevalier)
  - Caroux. (4 jours)
  - Suisse  (Alpe de gruyère).(6 jours)
  - Sorties toujours prises d’assaut.
  - Nouvelles dynamiques: 16 sorties.
  - Randonnées du Vertige : 2 niveaux différents

- Refonte de la Randonnée Alpine
  - Spécialité de la Randonnée Montagne.
  - L’ ancienne randonnée alpine = Alpinisme « facile ».
  - Recyclage des encadrants pour Alpinisme Facile.

# ACTIVITES

## Les Ecoles

- Ecole d'escalade 2024-2025 (Noëlle Duc)
  - 37 jeunes de 10 à 18 ans (16 filles, 21 garçons)
  - Encadrement par 5 pros
  - 5 cycles variés durant l'année
  - Cycle falaise en extérieur le mercredi après-midi

- Ecole d'aventure 2024-2025 (Jean-Michel Decoud)
  - 31 jeunes de 13 à 18 ans inscrits (28 en 2024-2025)
  - 13 (14) programmes (journée, WE, Stages)
  - 232 (240) journées
  - Encadrement par 2 pros + appui ponctuel d'encadrants bénévoles

club alpin français
Grenoble Isère

# ACTIVITES

## SKI

- Ski Alpin (Stéfane Dignat)
  - 5ème saison.
  - 10 stations .
  - 9 journées + 1 WE (3 en minibus, 6 en car , 1 covoiturage).
  - 2 Encadrants.
  - 100 journées / participants (46 en 2023/2024).
  - Cartes USCA : 171 (service à nos adhérents)

- Ski de Randonnée (Guy Serratrice et Benoit Curtelin)
  - Participation en hausse (1407 J/P  1376 J/P en 2023-2024)
  - Plus de sorties (37), certaines avec le car d'hebdo rando)
  - Formations prise d' assaut.
  - Fête du ski de rando (48 personnes) (Serre Eyraud).
  - 2024-2025  Nouvelle organisation

club alpin français
Grenoble Isère

# SKI DE MONTAGNE

## PROJETS 2025-2026

club alpin français
Grenoble Isère

Responsable de

la section ski de montagne de

20?? à 2025

*Les archives du CAF ne remontent pas suffisamment dans le temps, c'est dire !*

# VALEURS

- Partage, accompagnement, soutien, bienveillance
- Plaisir, liberté et engagement
- Transparence
- Sobriété

# OBJECTIFS

- Développer la section, retrouver de la cohésion
- Justesse dans l'élaboration et l'attribution des sorties
- Mettre en valeur
  - le travail des bénévoles
  - ET les propositions assurées par les guides
- Former
  - rentrer dans le nouveau cadre fédéral (initié - perfectionné)
  - de nouveaux (co-)encadrants
  - recycler /re-former

# NOUVELLE GOUVERNANCE

Benoît
**Curtelin**

Matthieu
**Urvoy**

Adeline
**Vincent**

Gabriel
**Voisin-Fradin**

# TOUTE UNE ÉQUIPE DE BÉNÉVOLES

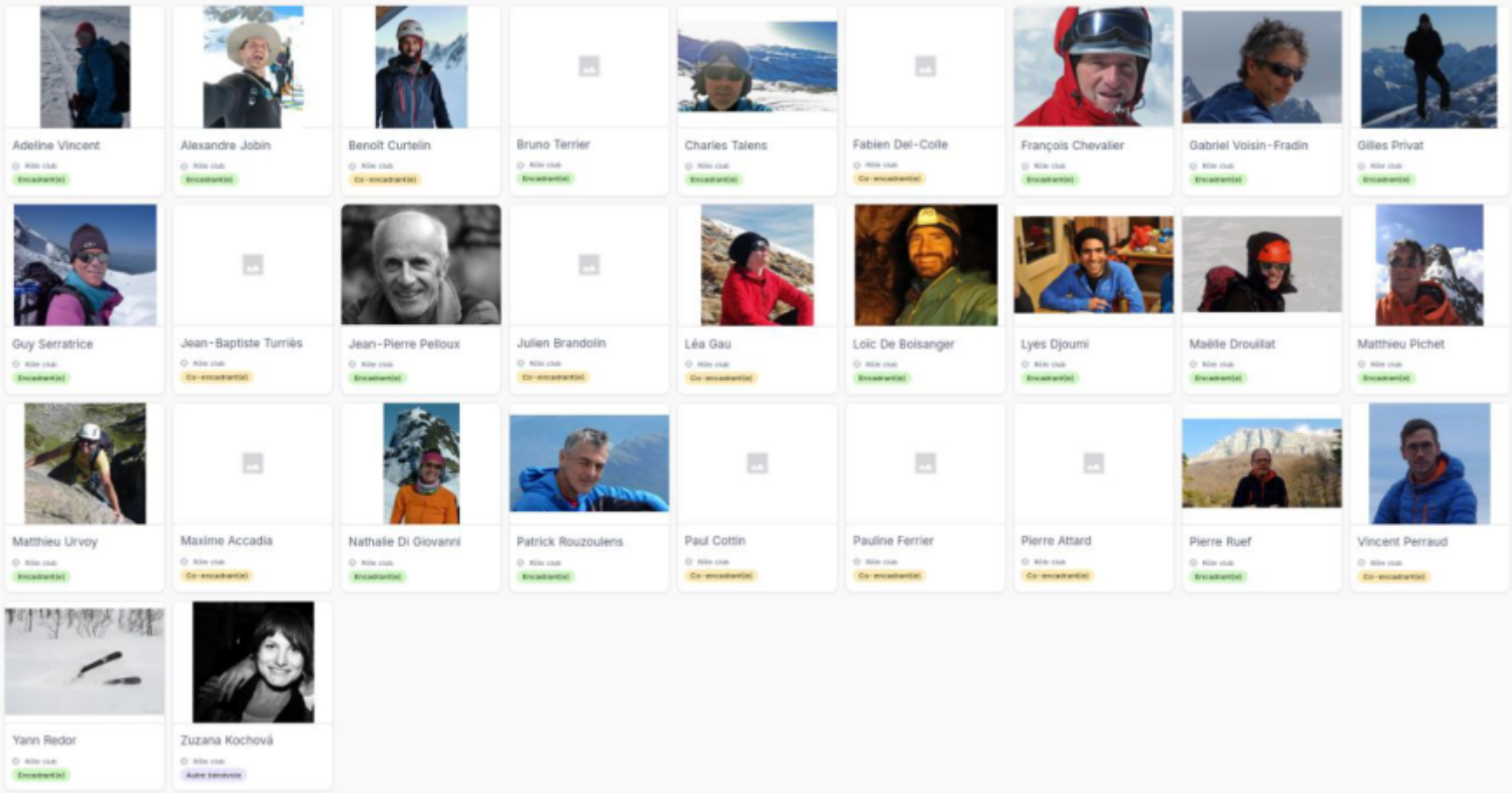

# TOUTE UNE ÉQUIPE DE BÉNÉVOLES

**18** encadrants diplômés

(stagiaires ou certifiés)

**10** co-encadrants

**3+** bénévoles

Se déclarant actifs pour la saison 2025-2026

# UNE ÉQUIPE DE BÉNÉVOLES … QUI SE FORME

**4+** motivés pour CO2/NA2

**4** motivés pour le stage initiateur initial

**4** motivés pour le stage initiateur final

**2** motivés pour aller à l'instructeur NA/CO

**3** motivés pour terminer le parcours instructeur ski alpinisme

# DES PROFESSIONNELS QUI NOUS ACCOMPAGNENT

Antoine / Benoît / Christian / David / Fabien / Fabio / Ianis / Julien / Jérémy / Ludovic / Matthieu / Salomé

# TEMPS FORTS 2025-2026

- Fête du ski de rentrée [La Plagne]
  - 12-14 décembre 2025
- Week-end sécurité avalanche [Chamrousse]
  - 17 - 18 janvier 2026 (co-organisation avec la raquette à neige)
- Fête du ski de printemps [Aussois]
  - 27-29 mars 2026

# FORMATIONS 2025-2026

- Cycles Faire la trace / Dans la trace [Guides + bénévoles]
  - Janvier - Février 2026
- Cycles perfectionnement / glacier [Guides + bénévoles]
  - Février -Avril 2026
- Deux sessions Neige - Avalanche 1 (NA1) [Bénévole]
  - 13--25 janvier 2026

- Généralisation des exercices DVA dans la neige
  - ⚠ Sortir du format "DVA dans les bois"
- Une journée de recyclage pour les encadrants
  - ⚠ Thème et dates à définir. Tous les deux ans.
- Une journée consacrée à la préparation des raids
  - ⚠ Date à définir. Exercice de préparation + discussion (?)

- Généralisation des exercices DVA dans la neige
  - ⚠ Sortir du format « DVA dans les bois »
- Une journée de recyclage pour les encadrants
  - ⚠ Thème et dates à définir. Tous les deux ans
- Une journée consacrée à la préparation des raids
  - ⚠ Date à définir. Exercice de préparation + discussion (?)

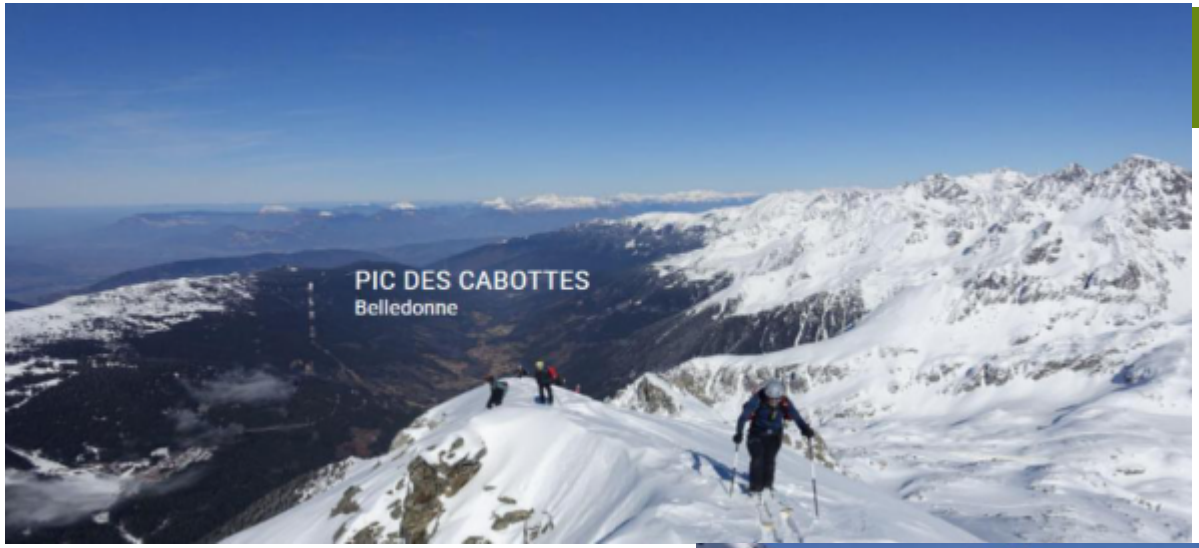
PIC DES CABOTTES
Belledonne

GLACIER COURBE
Ecrins

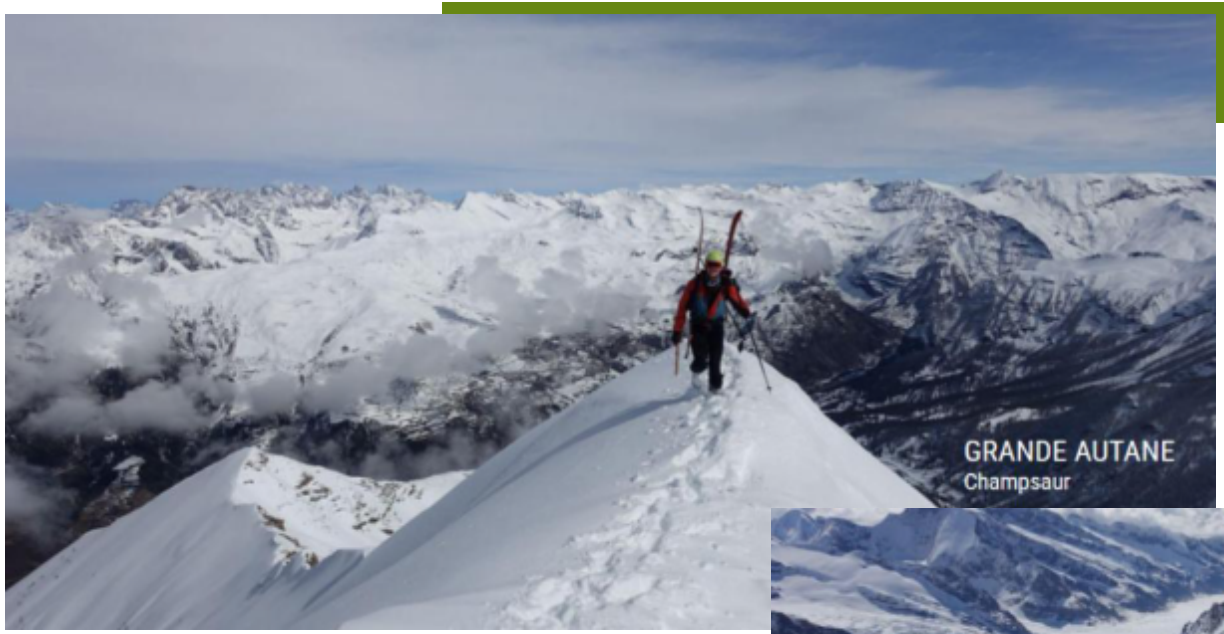
GRANDE AUTANE
Champsaur

JUNGFRAU
Alpes Bernoises

ROCHE PARSTIRE
Beaufortain

TOUR DES ECRINS

LA RAMA
Dévoluy

TOUR DU SAMBUIS
Belledonne

# ACTIVITES

- Trail (Simon Dély)

  4ème saison « pleine » de la section

  Continuité du développement + de participants, + de programmes étoffés : 2012 J/P – (1282 J/P 2023-2024)

  - 39 sorties hebdomadaires
  - 8 sorties longues
  - 15 sorties en itinérance (13 jours)
  - 4 partenariats
  - 31% de femmes
  - 2025 : 6 Nouvelles séances spécifiques débutants
  - 2025 : Séances en salle à thèmes (nutrition, préparation physique ...)
  - 2026 : des sorties à thèmes, (orientation …) avec d'autres CAF, soirée à thèmes (Coach…)

club alpin français
Grenoble Isère

# CANYON

Patrick Morganti

- Canyon
  - 4 encadrants motivés et un programme structuré
  - 9 journées (11 en 2024)
  - 19 J/Participants (48)
  - Pour 2026 : Redynamiser l’activité.

club alpin français
Grenoble Isère

# Bibliothèque

Stéphane David
et Anita Suard

- Apéro - Topo
  - les jeudis de décembre à Avril
  - A relancer
- Bibliothèque
  - Permanence les vendredis 2 fois par mois
  - Visible sur le web dans l'onglet « Accueil »
- Pour 2025-2026
  - Investissements (présentoirs de revues …)
  - Acquisitions de livres

club alpin français
Grenoble Isère

# COMMUNICATION – EVENEMENTS

- Communication

  (Marie-Laure Manzini)

  - Annonces dans « Les Affiches » Printemps et Automne
    + « Si on sortait »
  - Forum des Associations
  - Rencontres Ciné-Montagne Grenoble
  - Relation Partenariat CAFGI
  - Communication sur les réseaux
  - 2025 : continuation de ces actions

- Événements

  en commun avec le CAFGO

  - Cinécaf (Michel Machault)
  - Soirées Conférences
  - Soirées Littéraires
  - Festival international du film de montagne d'Autrans
  - Exposition sur les fleurs en collaboration avec IUAD

# ENVIRONNEMENT – PROTECTION DU MILIEU MONTAGNARD

Damien Béruard

- Bilan Carbone du Club (Simon Dély)
  - Nouvelle politique Transports

- Changer d'approche.
- Commission protection du milieu montagnard (Damien Béruard).
  - Fresques de la Montagne
  - Atelier 2 tonnes
  - Bourse au matériel de montagne
  - Enjeux sur Changement climatique

- Atelier de réparation des skis.

- 2025-2026.
  - Trouver un successeur à Damien.
  - Ateliers de réparations (skis , vêtements)

club alpin français
Grenoble Isère

club alpin français
Grenoble Isère

# ET POUR 2026

2026

- Décisions du nouveau CODIR
- Changement de générations
  - « Il faut tout Changer pour que rien ne change »

    « Le Guépard (Tomasi di Lampedusa - Visconti) »
- Formation d’encadrants
- Comité d’éthique
- Quid des 18 - 30 ans ?
  - Jeunes Alpi du CD 38

club alpin français
Grenoble Isère

# CONCLUSION

- Le Club va bien

- Point à redynamiser
  - Canyoning
  - Protection du milieu montagnard
  - Formation d'encadrants

- « Il faut porter en soi un chaos pour pouvoir mettre au monde une étoile qui dance »
  - Nietzche « Ainsi parlait Zarathoustra »

  L'étoile qui dance c'est le **CLUB ALPIN FRANCAIS GRENOBLE ISERE**

club alpin français
Grenoble Isère

club alpin français
Grenoble Isère

# MERCI DE VOTRE ATTENTION

# VOTES

- Vote
  - Rapport Moral et d’Activités

club alpin français
Grenoble Isère

club alpin français
Grenoble Isère

# Rapport financier – Roger DAVID, Jean-Paul MONTAGNON

# Compte de résultat

## Au 30/09/2025

**CAF GI COMPTE DE RESULTAT**

| | au 30/09/2025 | Rappel ... 30/09/2024 | Rappel ... 30/09/2023 |
|---|---|---|---|
| **PRODUITS** | | | |
| ADHESIONS | 59 789 | 55 950 | 49 961 |
| SORTIES / Activités | 371 234 | 359 652 | 295 434 |
| PRODUITS GESTION DIVERS | 22 565 | 12 597 | 4 538 |
| **TOTAL PRODUITS** | **453 588** | **428 199** | **349 933** |
| | | | |
| **DEPENSES** | | | |
| SORTIES / Activités | 370 273 | 362 271 | 285 045 |
| STRUCTURE | 60 261 | 50 228 | 44 526 |
| *dont pour information : formation* | *7 262* | *2 082* | *5 770* |
| *matériel technique* | *3 523* | *3 164* | *4 390* |
| *site internet* | *18 147* | *9 100* | *1 990* |
| *communication* | *6 866* | *9 644* | *4 816* |
| AMORTISSEMENTS | 10 953 | 10 684 | 11 609 |
| PROVISIONS | 8 600 | 4 400 | 14 700 |
| **TOTAL CHARGES** | **450 087** | **427 583** | **355 880** |
| | | | |
| **RESULTAT COURANT** | **3 501** | **616** | **-5 947** |
| RESULTATEXCEPTIONNEL | 20 335 | 18 933 | 20 363 |
| **RESULTAT EXERCICE** | **23 836** | **19 549** | **14 416** |

club alpin français
Grenoble Isère

# BILAN au 30/09/2025

## CAF GI - BILAN AU 30/09/2025

| ACTIF | 30/09/2025 | | | 30/09/2024 |
|---|---|---|---|---|
| | VALEUR BRUTE | AMORTISSEMENTS | **VALEUR NETTE** | |
| IMMOBILISATIONS | 118 407 | 103 638 | **14 769** | 25 251 |
| DEBITEURS DIVERS | 9 970 | | **9 970** | 8 324 |
| DISPONIBILITES | 502 437 | | **502 437** | 487 024 |
| | | | | |
| **TOTAL ACTIF** | 630 814 | 103 638 | **527 176** | 520 599 |

| PASSIF | 30/09/2025 | 30/09/2024 |
|---|---|---|
| FONDS PROPRES | **262 569** | 243 021 |
| PROVISIONS | **41 500** | 32 900 |
| RESULTAT EXERCICE | **23 837** | 19 549 |
| FOURNISSEURS | **10 175** | 17 277 |
| CREDITEURS DIVERS | **189 095** | 207 852 |
| **TOTAL PASSIF** | **527 176** | 520 599 |

# Rapport des vérificateurs aux comptes

Par :

- Yves COUTURIER
- Patrick LITAUDON

club alpin français
Grenoble Isère

**CAF GI - Comptes 2024-2025**
**AG du 12/12/2025**

## Avis des vérificateurs des comptes.
## Yves Couturier et Patrick Litaudon.

Conformément à la mission que nous a confiée l'AG du Club de décembre 2024 nous avons procédé à l'examen des comptes du club.

Au préalable nous rappelons que notre mission est bénévole et ne peut être perçue comme analogue à celle qui relève d'un commissaire aux comptes professionnel dont les responsabilités et les missions sont définies par la loi.

Nous avons procédé avec nos meilleurs efforts à la vérification des comptes arrêtés à la fin de l'exercice et à leur cohérence.
Nous avons également examiné les méthodes comptables mises en œuvre, leur permanence et leur traçabilité.

Nous avons aussi examiné concrètement les grandes masses des produits et une grande majorité des factures des fournisseurs.
Nous n'avons relevé que deux erreurs d'un montant non significatif.

Il nous paraît donc justifié d'approuver ces comptes sans réserve.

En complément plusieurs commentaires sont utiles:

- Le terme « Disponible » dans le bilan résumé est utilisé au sens du plan comptable mais ne signifie pas que ces sommes soient utilisables en totalité par le club comme le laisserait penser le langage courant. En effet une part provient des comptes des adhérents.

- La situation financière du club est très saine, par son équilibre d'exploitation lié à une gestion prudente, et par le haut niveau des fonds propres permettant de faire face à des aléas.

- Enfin nous voulons souligner auprès de l'assemblée générale le travail considérable réalisé bénévolement par les comptables du club.
  Ils méritent d'en être remerciés.

Le 12/12/2025

Yves Couturier

Patrick Litaudon

# Votes

- Approbation des comptes de l’exercice
  - Votes des quitus
  - Affectation des résultats

club alpin français
Grenoble Isère

# BUDGET 2025-2026

## CAF GI - BUDGET 2025-2026

| | 2025-2026 | 2024-2025 (Voté) | 2024-20245 (Réalisé) |
|---|---|---|---|
| **PRODUITS** | | | |
| ADHESIONS | 56 000 | 56 000 | 59 789 |
| SORTIES / Activités | 370 000 | 352 000 | 371 234 |
| PRODUITS GESTION DIVERS | 15 000 | 8 000 | 22 565 |
| **TOTAL PRODUITS** | **441 000** | **416 000** | **453 588** |
| **DEPENSES** | | | |
| SORTIES / Activités | 365 000 | 345 000 | 370 273 |
| STRUCTURE | 65 000 | 56 000 | 60 261 |
| *dont pour information : formation* | *6 000* | *5 000* | *7 262* |
| *matériel technique* | *5 000* | *4 000* | *3 523* |
| *site internet* | *15 000* | *15 000* | *18 147* |
| *communication* | *7 000* | *5 000* | *6 866* |
| AMORTISSEMENTS | 5 000 | 10 000 | 10 953 |
| PROVISIONS | 6 000 | 5 000 | 8 600 |
| **TOTAL CHARGES** | **441 000** | **416 000** | **450 087** |

club alpin français
Grenoble Isère

club alpin français
Grenoble Isère

# VOTE

# Désignation de deux vérificateurs aux comptes pour 2025 - 2026

Candidats déclarés :

- Yves COUTURIER
- Patrick LITAUDON

club alpin français
Grenoble Isère

club alpin français
Grenoble Isère

# VOTE

# COTISATION 2026-2027

## Part Club

| Catégorie d'adhérent | Cotisation club 2025-2026 | **Cotisation club 2026-2027** |
|---|---|---|
| T1 : membre titulaire de plus de 24 ans | 34,00 € | **34,50 €** |
| A1 : membre de plus de 65 ans et cafiste depuis plus de 10 ans sans interruption | 22,00 € | **22,50 €** |
| C1 : conjoint(e) de membre titulaire dans le même club | 22,00 € | **22,50 €** |
| E1 : enfant de membre de 18 à 24 ans dans le même club | 4,00 € | **4,00 €** |
| E2 : enfant ou petit enfant de membre de moins de 18 ans dans le même club | 4,00 € | **4,00 €** |
| J1 : Jeune de 18 à 24 ans | 4,00 € | **4,00 €** |
| J2 : Jeune moins de 18 ans | 4,00 € | **4,00 €** |
| P1 : Professionnels | 22,00 € | **22,50 €** |

### Exemple de composition du cout d'adhésion global

(Pour la catégorie T1 et pour l'année 2025-2026)

| Cotisation fédérale | Resp. civile (Oblig) | Part Reg et Dep | Cotisation club 2025-2026 | AP (*) facultative | Adhésion avec AP | Adhésion sans AP |
|---|---|---|---|---|---|---|
| 37,00 € | 18,50 € | 7,00 € | 34,00 € | 24,00 € | **120,50 €** | **96,50 €** |

club alpin français
Grenoble Isère

club alpin français
Grenoble Isère

# VOTE

# DESIGNATION DES DELEGUES

## AG FFCAM 2026

154 ème AG FFCAM : BAYONNE
14 – 15 mars 2026

Candidats déclarés :

- Pierre RUEF
- Marie Laure MANZINI

Autres volontaires ?

Sera validé par le prochain CODIR.

club alpin français
Grenoble Isère

club alpin français
Grenoble Isère

# VOTE

club alpin français
Grenoble Isère

# CELEBRATIONS

# CELEBRATION

- GUY SERATRICE
  - Ski de Randonnée.
  - CAFGI depuis 1970
  - Responsable depuis 2010

Responsable de

la section ski de montagne de

20?? à 2025

*Les archives du CAF ne remontent pas suffisamment dans le temps, c'est dire !*

# CELEBRATION

- Marie Françoise ROUMEZY
  - Randonnée Montagne
  - Animation du cours de Pilate

# GALETTE DES ROIS

- **26  JANVIER 2026 18H30 AU CLUB**
- Vous êtes tous invités
- Le club offre les galettes et les boissons
- Vous venez avec quelque chose à grignoter

club alpin français
Grenoble Isère

# ELECTION du Codir - RESULTAT

# ELECTIONS COMITE DIRECTEUR DU CLUB ALPIN GRENOBLE ISERE
# RESULTATS

Les élections pour le renouvellement du Comité Directeur du CAFGI se sont déroulées du 24 novembre 2025 au 8 décembre 2025. Il était possible de voter soit par voie électronique soit de façon manuelle, une urne et des bulletins étant disponibles au club à cet effet.

14 postes étaient disponibles et 18 candidat(e)s se sont présenté(e)s

## RESULTATS

- Aucun vote n'a été effectué de façon manuelle au club
- tous les votes ont été effectués par voie électronique

| | |
|---|---|
| - Nombre de votants | 351 |
| - votes blancs | 2 |

Nombre de voix obtenues :

| | |
|---|---|
| 1 - Pierre RUEF | 306 |
| 2 - Marie Laure MANZINI | 271 |
| 3 - Simon DELY | 266 |
| 4 - Anita SUARD | 265 |
| 5 - Damien BRUNON | 264 |
| 6 - Patrick LITAUDON | 260 |
| 7 - Anne MAILLOT | 254 |
| 8 - Jean-Paul MONTAGNON | 253 |
| 9 - Jean-Michel DECOUD | 246 |
| 10 - Jean-Pierre PELLOUX | 241 |
| 11 - Florian GARIBAL | 234 |
| 12 - Noelle DUC | 225 |
| 13 - Jason PEREZ | 224 |
| 14 - Anne BOLLA | 213 |
| 15 - Anne MAZURIER | 144 |
| 16 - Stéfane DIGNAT | 143 |
| 17 - Noémie NEVEU | 142 |
| 18 - Rémi DARRY | 117 |

Les candidats MAZURIER, DIGNAT, NEVEU, DARRY ne sont donc pas élus

Document établi par la Commission électorale à Grenoble le 9 décembre 2025

René CLEMENT

Denis PONCELIN

# Réunion du Codir nouvellement élu

- Résultat de l’élection du Président
- est élu :  Pierre RUEF

- Résultat de l’élection du Secrétaire – Général
- est élu :  Jean Michel DECOUD

- Résultat de l’élection du Trésorier
- est élu : Jean Paul MONTAGNON

club alpin français
Grenoble Isère

# MERCI A TOUTES ET A TOUS … ET ALLONS BOIRE !